

# แบบนิเทศก์ติดตามประเมินผลการฝึกอาชีพ

ระหว่างวิทยาลัย อาชีวศึกษาเชียงราย กับบริษัท หจก.ร้านพิขสิฐกุลการ

นิเทศก์สัปดาห์ที่ 6 ประจำเดือน มิถุนายน

<p>นางสาวปภาดา</p> <p>ชื่อ ..... แก้วไพฑูรย์ ..... นามสกุล ..... แก้วไพฑูรย์ .....</p> <p>แผนกวิชา ..... โลจิสติกส์ ..... ระดับชั้น</p> <p>ปวส.2 (สลง.2/2)</p> <p>ภาคเรียนที่ ..... 1 ..... ปีการศึกษา</p> <p>..... 2568 .....</p> <p>ฝึกอาชีพระหว่างวันที่ ..... 19 ..... เดือน</p> <p>..... พฤษภาคม ..... พ.ศ. .... 2568 .....</p> <p>ถึงวันที่ ..... 29 ..... เดือน ..... สิงหาคม</p> <p>..... พ.ศ. .... 2568 .....</p>	<p style="text-align: center;"><b>สถิติการฝึกอาชีพ</b></p> <p>ระยะเวลาที่ประเมินตั้งแต่ วันที่ ..... 19 .....</p> <p>เดือน ..... พฤษภาคม ..... พ.ศ. .... 2568 .....</p> <p>ถึงวันที่ ..... 29 ..... เดือน ..... สิงหาคม</p> <p>..... พ.ศ. .... 2568 .....</p> <p>( ) สาย ..... 0 ..... ครั้ง</p> <p>( ) ขาดงาน ..... 0 ..... วัน</p> <p>( ) ลาป่วย ..... 0 ..... วัน</p> <p>( ) ลากิจ ..... 0 ..... วัน</p> <p>วันที่ประเมิน ..... 27/06/68 .....</p>
----------------------------------------------------------------------------------------------------------------------------------------------------------------------------------------------------------------------------------------------------------------------------------------------------------------------------------------------------------------------------------------------------------------------------	-------------------------------------------------------------------------------------------------------------------------------------------------------------------------------------------------------------------------------------------------------------------------------------------------------------------------------------------------------------------------------------------------------------------------------------------------------

## Evaluation

ลำดับ	หัวข้อที่ประเมิน	ดีมาก (5)	ดี (4)	ปานกลาง (3)	พอใช้ (2)	ปรับปรุง (1)
ส่วนที่ 1 ประเมินผลงาน						
1	ปริมาณงานที่ทำตรงตามเป้าหมายที่กำหนดไว้	✓				

ลำดับ	หัวข้อที่ประเมิน	ดีมาก (5)	ดี (4)	ปานกลาง (3)	พอใช้ (2)	ปรับปรุง (1)
2	คุณภาพงานที่ทำได้ตามมาตรฐาน	✓				
3	ความรู้ความเข้าใจเกี่ยวกับงานที่ได้รับมอบหมาย	✓				
4	ความเอาใจใส่ต่องานที่ได้รับมอบหมาย	✓				
5	การปฏิบัติงานเสร็จสิ้นตามกำหนดเวลา		✓			
6	การบำรุงรักษาเครื่องมือเครื่องใช้ และทรัพย์สินขององค์กร		✓			
7	การเชื่อฟังปฏิบัติตามคำแนะนำ รวมถึงการควบคุมอารมณ์	✓				
8	ความสามารถในการเรียนรู้ และพัฒนาตนเอง		✓			
9	สภาพทั่วไปในการปฏิบัติงาน	✓				
10	การให้ความร่วมมือกับองค์กร และการรับฟังความคิดเห็นผู้อื่น	✓				
คะแนนที่ได้		35	12	0	0	0
คะแนนรวม		47				
ส่วนที่ 2 ด้านวินัยอุตสาหกรรม						
1	ความซื่อสัตย์	✓				
2	ระเบียบวินัย และตรงต่อเวลา		✓			
3	ความรับผิดชอบ	✓				

ลำดับ	หัวข้อที่ประเมิน	ดีมาก (5)	ดี (4)	ปานกลาง (3)	พอใช้ (2)	ปรับปรุง (1)
4	ใฝ่เรียนรู้		✓			
5	ขยัน และอดทน	✓				
6	ประหยัด		✓			
7	ความปลอดภัย	✓				
8	ความคิดสร้างสรรค์		✓			
9	ทำงานเป็นทีม		✓			
10	จิตสาธารณะ	✓				
คะแนนที่ได้		25	20	0	0	0
คะแนนรวม		45				

### ความคิดเห็นเพิ่มเติม/ข้อเสนอแนะ

นักศึกษาทำงานในหน้าที่ ในสถานประกอบการได้ดี แต่ในส่วนรายวิชาที่ต้องทำงานส่งครูผู้สอน

นักศึกษาไม่ทำงานส่ง แนะนำให้ปรับปรุงพฤติกรรม

.....

ลงชื่อ

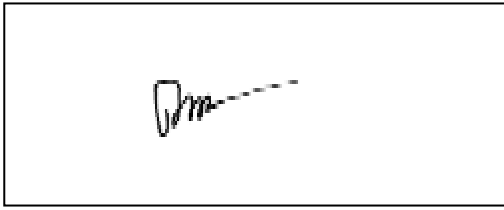

( นางदारรุ่ง เดชบุญ )

ครูนิเทศก์

ลงชื่อ

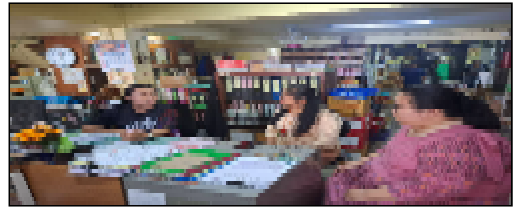

( นางนงคราญ ดวงเนตร )

ครูฝึกในสถานประกอบการ